# SVITAVY - ÚZEMNÍ PLÁN

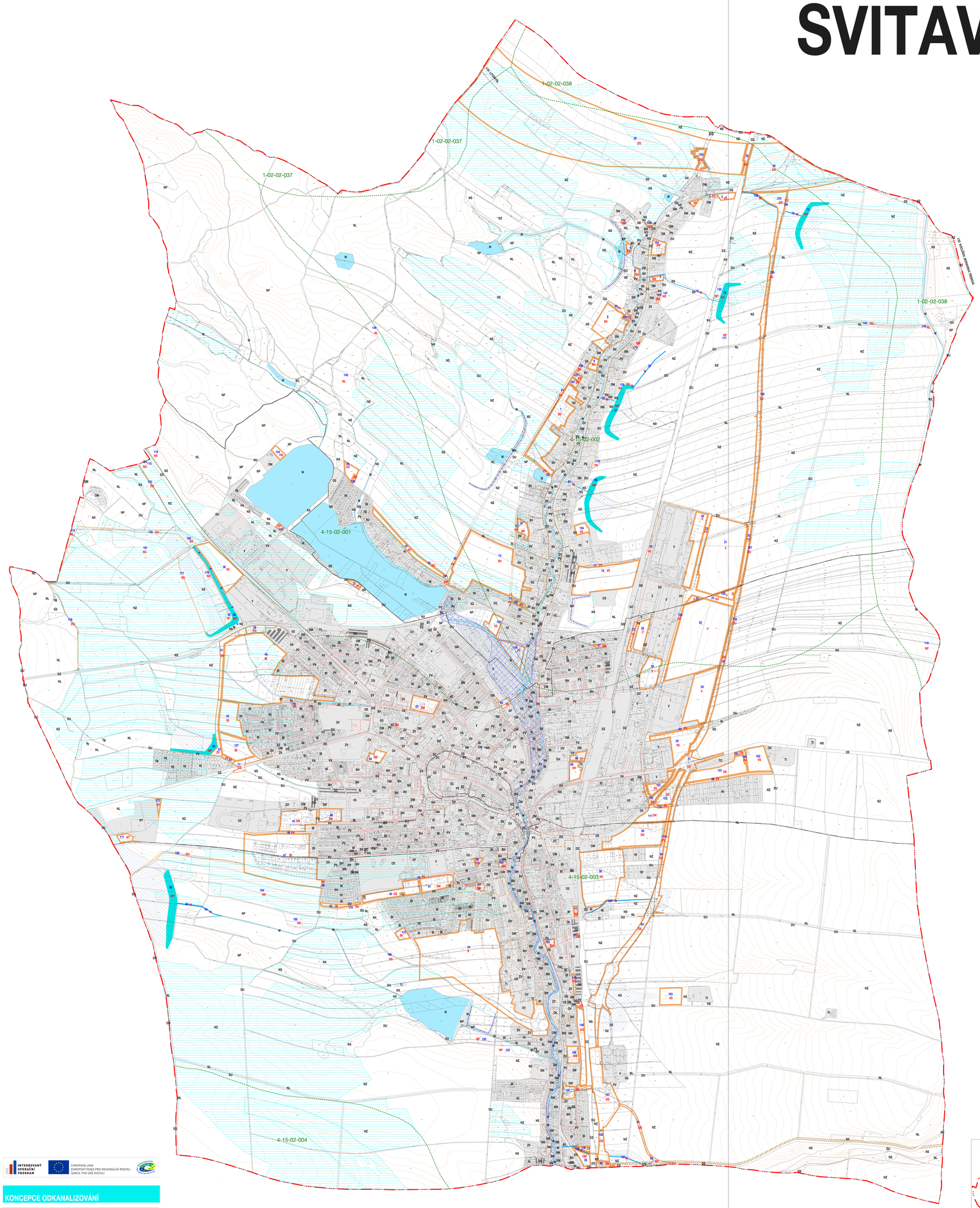


| STABILIZOVANÉ PLOCHY | PLOCHY ZMĚN | REZERVNÍ PLOCHY | PLOCHY S ROZDÍLNÝM ZPŮSOBEM VYUŽITÍ |
|---|---|---|---|
| SC | SC | | PLOCHY SMÍŠENÉ OBYTNÉ V CENTRECH MĚST |
| BH | BH | | PLOCHY BYDLENÍ<br>V BYTOVÝCH DOMECH |
| BI | BI | | PLOCHY BYDLENÍ<br>V RODINNÝCH DOMECH – MĚSTSKÉ A PŘÍMĚSTSKÉ |
| BV | BV | | V RODINNÝCH DOMECH – VENKOVSKÉ |
| | B | | PLOCHY BYDLENÍ - KOMBINOVANÉ<br>V BYTOVÝCH DOMECH I RODINNÝCH DOMECH |
| RI | RI | | PLOCHY REKREACE<br>PLOCHY PRO RODINNOU REKREACI |
| RN | RN | | PLOCHY REKREACE<br>NA PLOCHÁCH PŘÍRODNÍHO CHARAKTERU |
| OV | OV | | PLOCHY OBČANSKÉHO VYBAVENÍ<br>VEŘEJNÁ INFRASTRUKTURA |
| OK | OK | | PLOCHY OBČANSKÉHO VYBAVENÍ<br>KOMERČNÍ ZAŘÍZENÍ PLOŠNÉ ROZSÁHLÁ |
| OM | OM | | KOMERČNÍ ZAŘÍZENÍ MALÁ A STŘEDNÍ |
| OH | OH | | PLOCHY OBČANSKÉHO VYBAVENÍ<br>VEŘEJNÁ POHŘEBIŠTĚ |
| OS | OS | | PLOCHY OBČANSKÉHO VYBAVENÍ<br>TĚLOVÝCHOVNÁ A SPORTOVNÍ ZAŘÍZENÍ |
| PV | PV | | PLOCHY VEŘEJNÝCH PROSTRANSTVÍ |
| ZV | ZV | | PLOCHY SEKLENÍ ZELENÉ<br>NA VEŘEJNÝCH PROSTRANSTVÍCH |
| SM | SM | | PLOCHY SMÍŠENÉ OBYTNÉ |
| DS | DS | | PLOCHY DOPRAVNÍ INFRASTRUKTURY<br>SILNIČNÍ<br>DP DP dopravní infrastruktura - odstavná stání<br>DT DT dopravní infrastruktura - terminály<br>DY DY dopravní infrastruktura - dopravní služby |
| DU | DU | | PLOCHY DOPRAVNÍ INFRASTRUKTURY<br>SPECIFICKÉ – HLAVNÍ ÚČELOVÉ KOMUNIKACE |
| DZ | | | PLOCHY DOPRAVNÍ INFRASTRUKTURY<br>DRÁŽNÍ |
| TI | TI | | PLOCHY TECHNICKÉ INFRASTRUKTURY |
| TO | TO | | PLOCHY TECHNICKÉ INFRASTRUKTURY<br>NAKLÁDÁNÍ S ODPADY |
| V | V | | PLOCHY VÝROBY A SKLADOVÁNÍ |
| VS | VS | | PLOCHY SMÍŠENÉ VÝROBNÍ |
| W | W | | PLOCHY VODNÍ |
| WP | WP | | PLOCHY VODOHOSPODÁŘSKÉ |
| NZ | NZ | | PLOCHY ZEMĚDĚLSKÉ |
| NL | NL | | PLOCHY LESNÍ |
| NX | NX | | PLOCHY SMÍŠENÉ NEZASTAVĚNÉHO ÚZEMÍ –<br>KRAJINNÁ ZELEŇ |
| NS | NS | | PLOCHY SMÍŠENÉ NEZASTAVĚNÉHO ÚZEMÍ –<br>ZEMĚDĚLSKÉ |
| NP | NP | | PLOCHY PŘÍRODNÍ |
| NT | NT | | PLOCHY TĚŽBY NERUSTŮ |
| XZ | XS | | PLOCHY SPECIFICKÉ<br>XZ - ZAHRADNICTVÍ<br>XS - STŘELNICE |

| HRANICE | |
|---|---|
| | hranice řešeného území |
| | hranice katastrálního území |
| | |
| | |

| IDENTIFIKACE LOKALIT | | |
|---|---|---|
| STABILIZOVANÉ PLOCHY | PLOCHY ZMĚN | REZERVNÍ PLOCHY |
| | 8 | identifikace |
| | | zastavěné a zastavitelné plochy |

| TECHNICKÁ INFRASTRUKTURA<br>Odkanalizování | | | |
|---|---|---|---|
| Stav | Návrh | Rezerva | |
| | | | jednotná kanalizace |
| | | | splašková kanalizace |
| | | | dešťová kanalizace |
| | | | lokální čistírna odpadních vod, čerpací stanice |
| | | | podtlaková kanalizace |
| | | | záplavové území Q100 |
| | | | záplavové území - aktivní zóna |
| | | | polder |
| | | | meliorace |
| | | | vodní toky a plochy |
| | | | ruční vodního toku |
| | | | hranice rozvodí |
| 4-13-01-038 | | | hydrologické pořadí |
| | | | koridor pro kanalizaci |
| | | | plocha pro umístění hráze poldru |
| | | | předpokládaná plocha zátopy |
| | | | plocha pro záchytný a otevřený příkop (odtok z poldrů) |

SCHÉMA USPOŘÁDÁNÍ VÝKRESŮ

INTEGROVANÝ OPERAČNÍ PROGRAM
EVROPSKÁ UNIE
EVROPSKÝ FOND PRO REGIONÁLNÍ ROZVOJ
ŠANCE PRO VÁŠ ROZVOJ

## KONCEPCE ODKANALIZOVÁNÍ

| | | |
|---|---|---|
| SVITAVY - ÚZEMNÍ PLÁN MĚSTA | Mapový podklad 06/2010 | |
| EVIDENČNÍ ČÍSLO : | 27 – 006 – 169 | |
| ZHOTOVITEL : | URBANISTICKÉ STŘEDISKO BRNO, SPOL. S. R. O. | |
| PROJEKTANTI : | ING. ARCH. P.MACKERLE, ING. P. VESELÝ, MGR. M. NOVOTNÝ | |
| POŘIZOVATEL : | MĚSTSKÝ ÚŘAD SVITAVY | |
| MĚŘÍTKO : | 1:5 000 | |
| DATUM : | ŘÍJEN 2010 | 7 b |

INTEGROVANÝ OPERAČNÍ PROGRAM
EVROPSKÁ UNIE
EVROPSKÝ FOND PRO REGIONÁLNÍ ROZVOJ
ŠANCE PRO VÁŠ ROZVOJ

## KONCEPCE ODKANALIZOVÁNÍ

| | | |
|---|---|---|
| SVITAVY - ÚZEMNÍ PLÁN MĚSTA | Mapový podklad 06/2010 | |
| EVIDENČNÍ ČÍSLO : | 27 – 006 – 169 | |
| ZHOTOVITEL : | URBANISTICKÉ STŘEDISKO BRNO, SPOL. S. R. O. | |
| PROJEKTANTI : | ING. ARCH. P.MACKERLE, ING. P. VESELÝ, MGR. M. NOVOTNÝ | |
| POŘIZOVATEL : | MĚSTSKÝ ÚŘAD SVITAVY | |
| MĚŘÍTKO : | 1:5 000 | |
| DATUM : | ŘÍJEN 2010 | 7 a |